

<https://doi.org/10.7175/fe.v24i1.1545>

Burden of Short Bowel Syndrome in Italy: Direct and Indirect Costs and Quality of Life

Database ¹	Criterio di estrazione per dati epidemiologici e di costo	Filtro	Record estratti
PubMed	Stringa di ricerca: (“Short Bowel Syndrome”[Mesh] OR “Short Bowel Syndrome”[tiab] OR “Chronic Intestinal Failure”[tiab] OR SBS[tiab]) AND (“Parenteral nutrition”[Mesh] OR “Parenteral nutrition”[tiab] OR “Artificial nutrition”[tiab] OR PN[tiab] OR “home parenteral nutrition”[tiab] OR HPN[tiab]) AND (Italy[tiab] OR Italy[Affiliation])	Nessuno	102
Altri	Short bowel syndrome, sindrome intestino corto, nutrizione parenterale domiciliare, home parental nutrition, nutrizione artificiale, artificial nutrition	Nessuno	11
Totale			113

Tabella S1. Criteri di ricerca e numero di record estratti

¹ Archivi consultati:

- Scientific Search Engines: MEDLINE (PubMed); Cochrane Library; Health Technology Assessment on the Net; Ministero della Salute; EpiCentro; Istituto nazionale di statistica (ISTAT).
- Riviste italiane di economia sanitaria: PharmacoEconomics Italian Research Article (Springer), Farmeconomia e Percorsi Terapeutici (JournalSeek), Global and Regional Health Technology Assessment (Wichtig), Quaderni dell'Italian Journal of Public Health.
- Letteratura grigia (documenti prodotti a livello governativo ed accademico che non vengono diffusi attraverso i normali canali di pubblicazione commerciale, ma che sono divulgati dagli stessi autori o da enti e organizzazioni pubbliche e private)



Figura S1. Flow-chart PRISMA



Figura S2. Paziente adulto: influenza della patologia sulla QoL

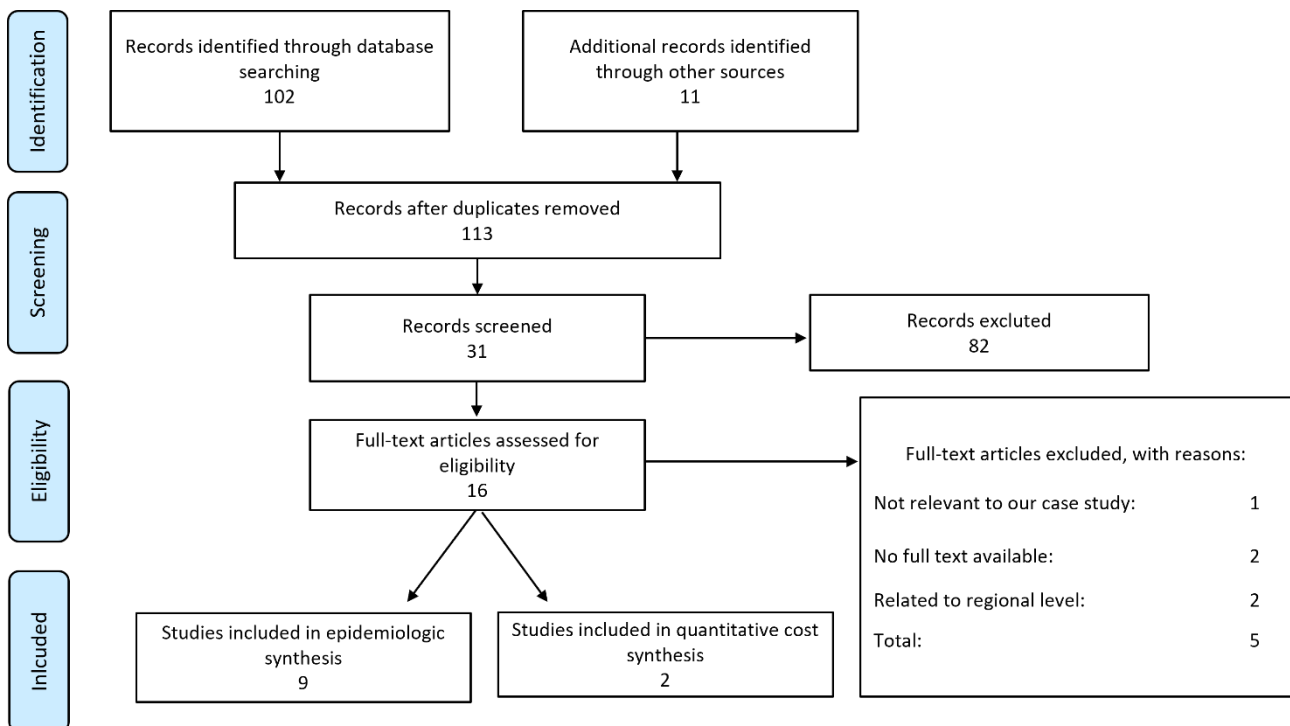

Figura S3. Paziente adulto: influenza della NP sulla QoL

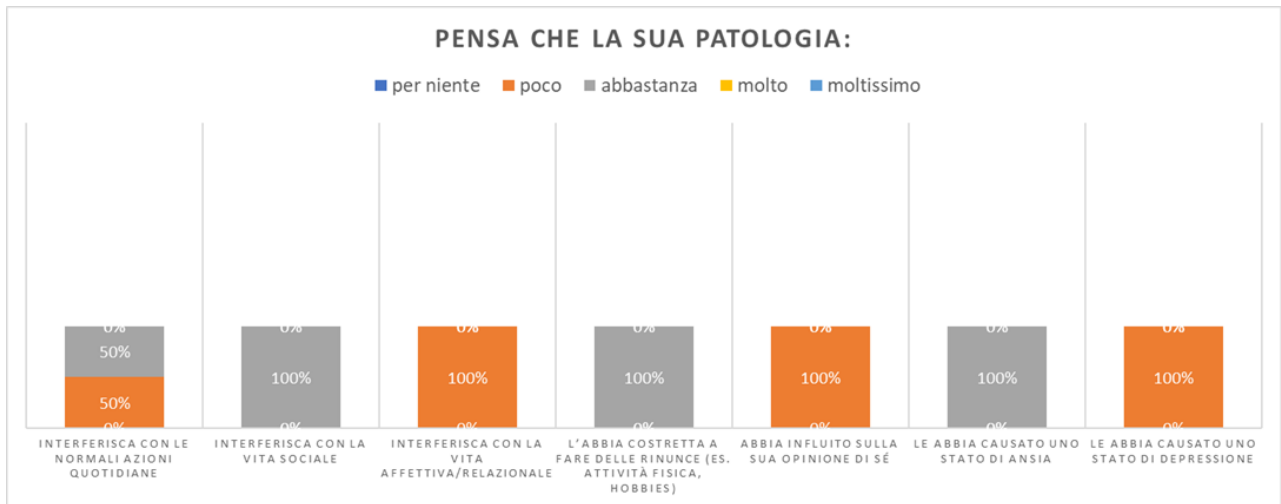

Figura S4. Paziente adulto: stato d'animo in base alla condizione clinica

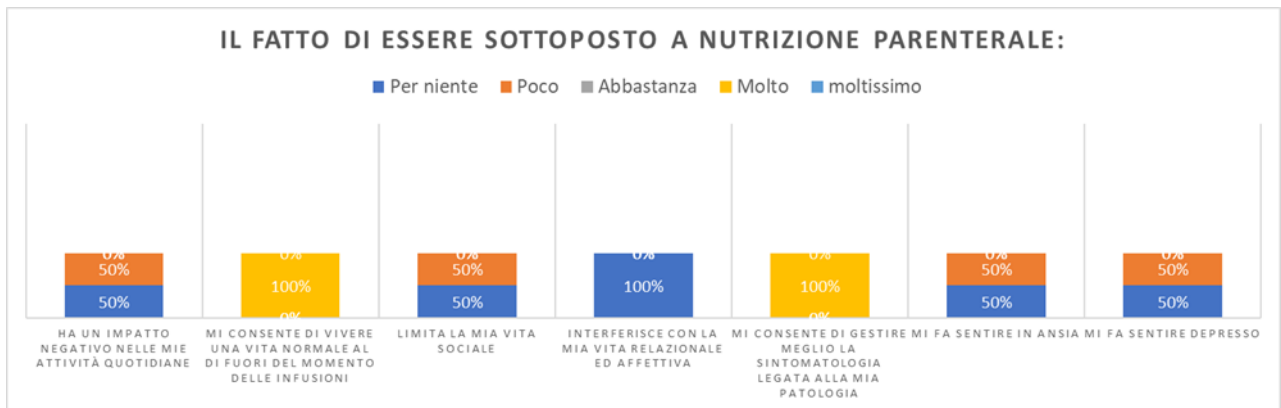

Figura S5. Caregiver paziente pediatrico: valutazione della QoL

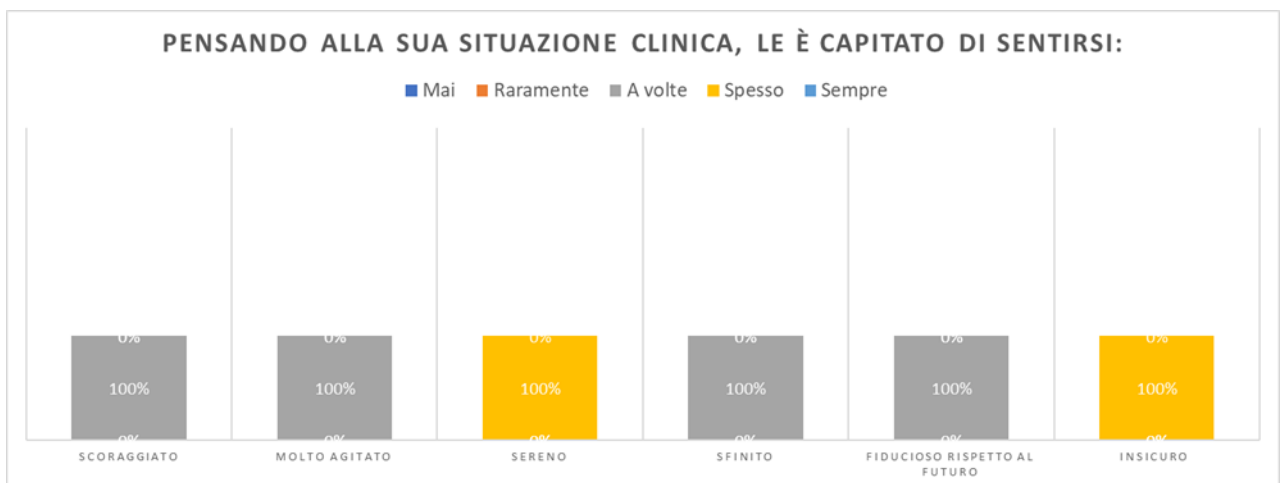

Figura S6. Caregiver paziente pediatrico: percezione della QoL

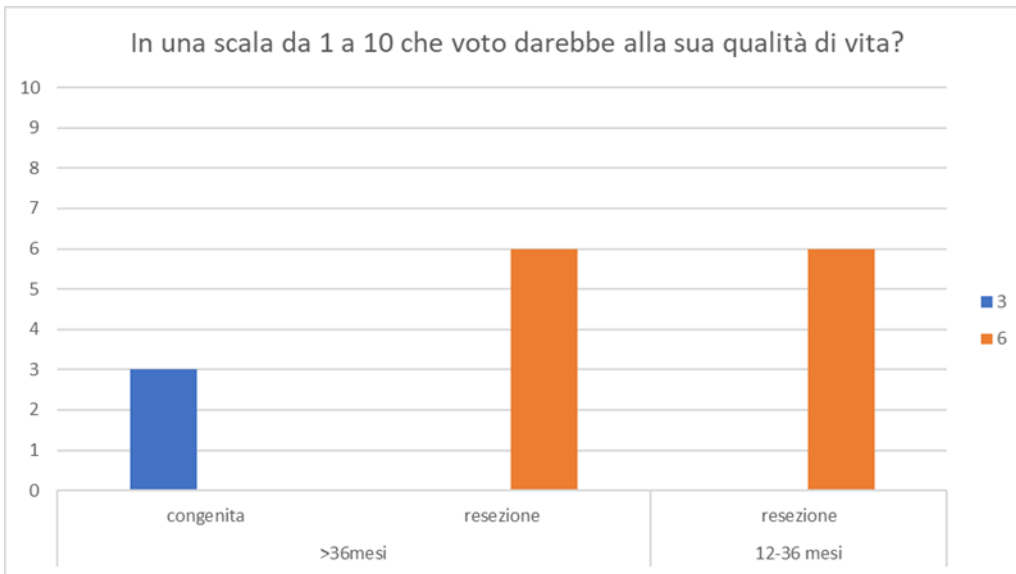

Figura S7. Caregiver paziente pediatrico: impatto della malattia sulla QoL

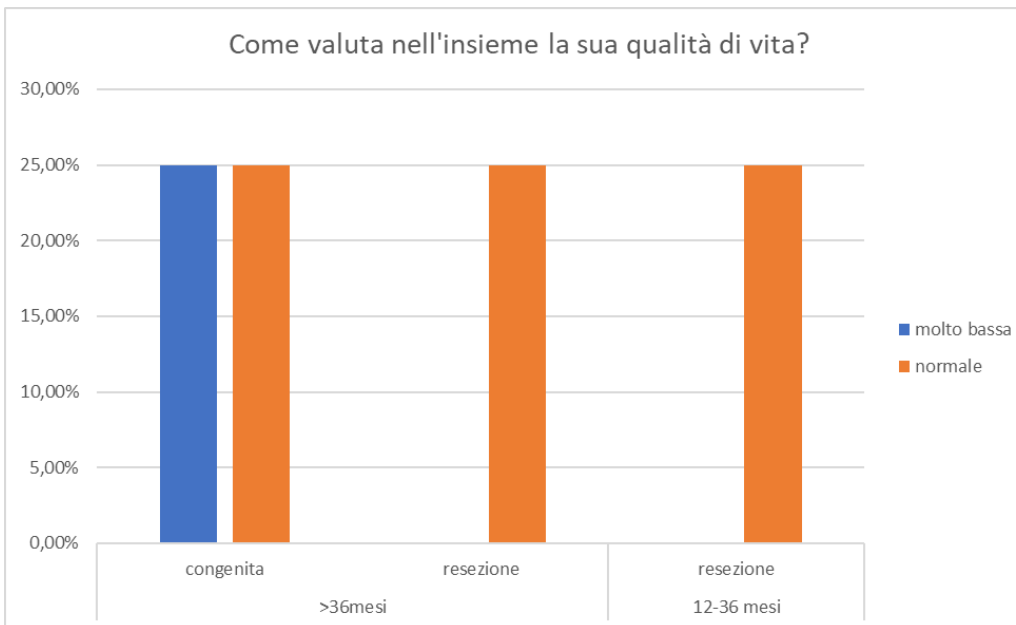
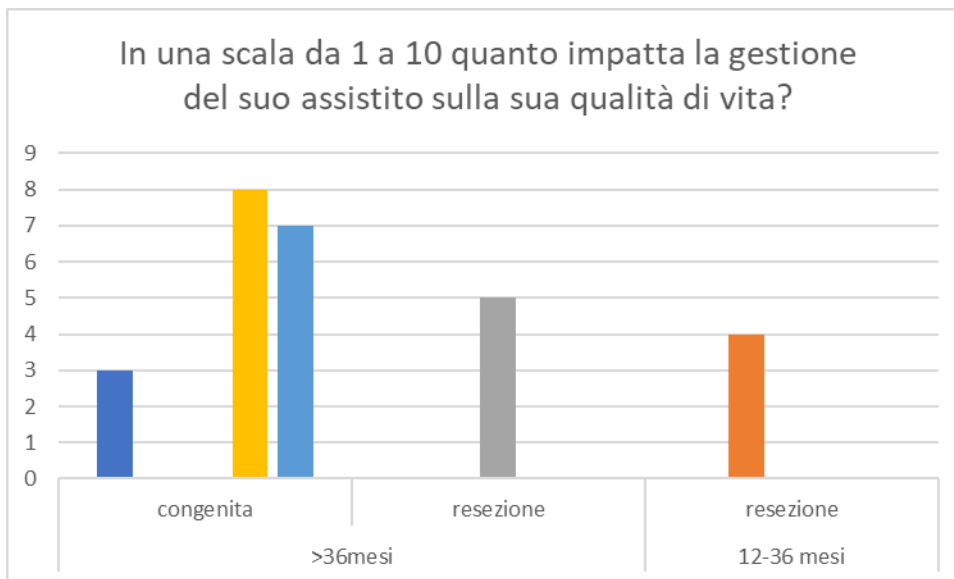
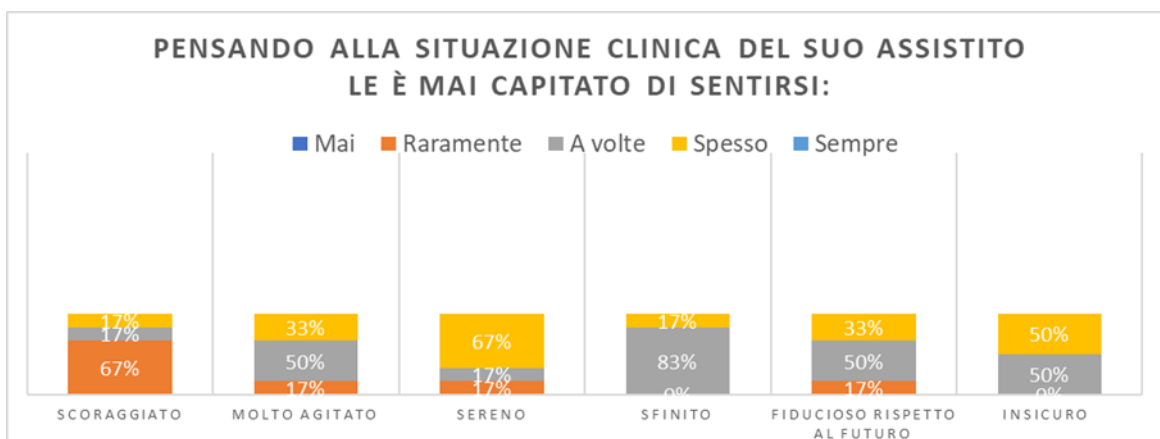

Figura S8. Caregiver paziente pediatrico: stato d'animo in base alla condizione clinica dell'assistito